PSC
Piano Strutturale Comunale




Comune di **A L B I**
Provincia di Catanzaro

QUADRO CONOSCITIVO

## - DOCUMENTO PRELIMINARE -

(L. R. 19/2002 e ss. mm. ii.)

Titolo allegato
QUADRO NORMATIVO E DI PIANIFICAZIONE:
Carta dei Piani Sovracomunali e dei Vincoli
Territorio comunale - nord -


Eupalinos

Progettisti
Prof. Arch. Francesco RIGHINI
Pianif. Terr. Raffaele CRITELLI

Vico I Agricoltori n°5 88100 CATANZARO
tel. 0961 - 747575 fax 0961 - 726055
e-mail: eupalinos-das@libero.it


allegato **2.1.a1**
codice QTRP **QNS**
scala 1:5000
data aprile 2014


La riproduzione anche parziale del presente elaborato dovrà essere preventivamente autorizzata dalla EUPALINOS s.a.s.


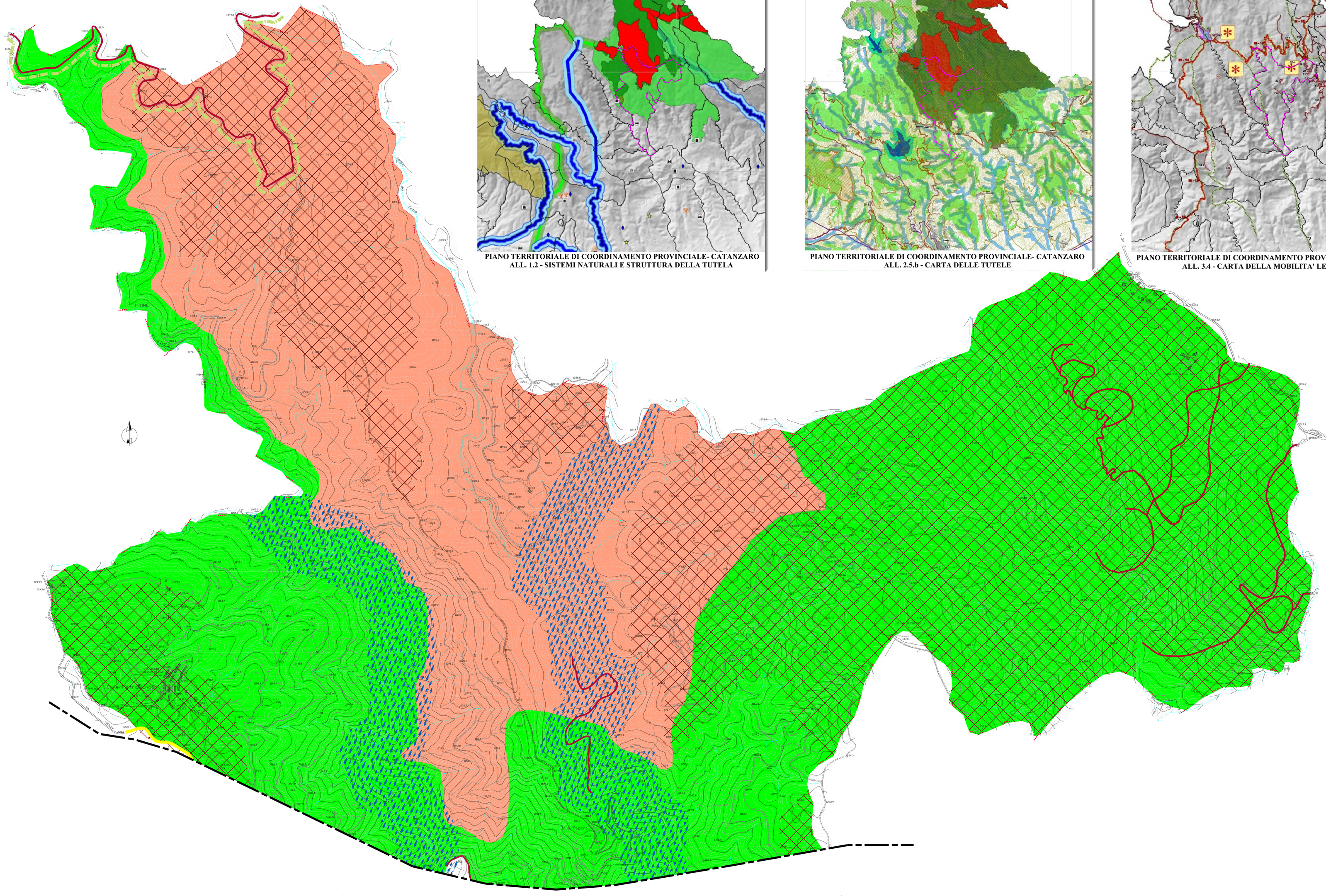



PIANO TERRITORIALE DI COORDINAMENTO PROVINCIALE- CATANZARO
ALL. 1.2 - SISTEMI NATURALI E STRUTTURA DELLA TUTELA



PIANO TERRITORIALE DI COORDINAMENTO PROVINCIALE- CATANZARO
ALL. 2.5.b - CARTA DELLE TUTELE

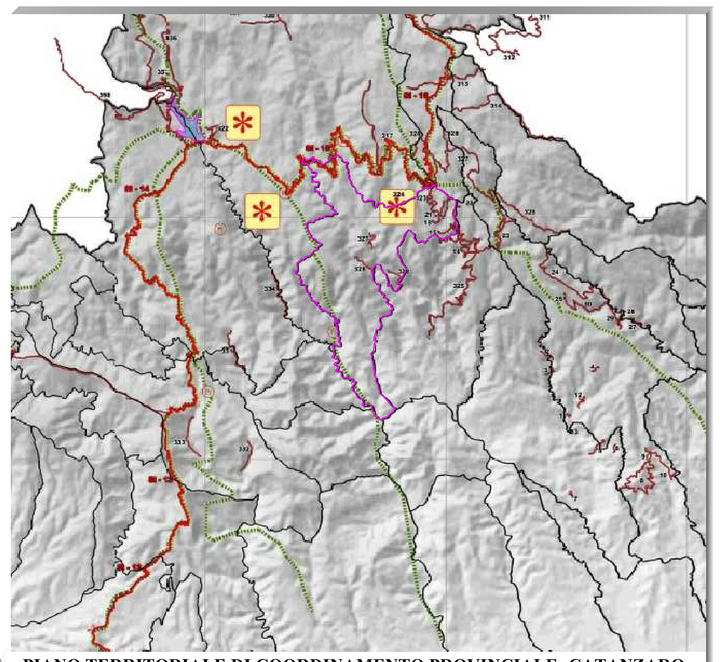

PIANO TERRITORIALE DI COORDINAMENTO PROVINCIALE- CATANZARO
ALL. 3.4 - CARTA DELLA MOBILITA' LENTA

### LEGENDA

**INDIRIZZI DEL PTCP**

**Parchi ed aree protette (Tav. 1.2)**

- Parco Nazionale dalla Sila
- Area SIC Natura 2000 IT 9330117 "Coturelle Piccione"

**Aree soggette a vincolo ai sensi del D.Lgs 42/04 e ss.mm.ii. (Tav. 2.5.b)**

- Fiumi, torrenti, corsi d'acqua e le relative sponde o piedi degli argini per una fascia di 150 m ciascuna
- Montagne per la parte eccedente 1.200 m sul livello del mare
- Territori coperti da foreste e da boschi

**Sistema della mobilità lenta (Tav. 3.4)**

- Sentiero Italia
- Sentieri escursionistici

**Fasce di rispetto (Tav. 2.5.b)**

- Strade provinciali di progetto e esistenti
- Confini comunali

